ALLEGATO N.6 - DOCUMENTAZIONE FOTOGRAFICA

TRIBUNALE DI SPOLETO : UFFICIO ESECUZIONI IMMOBILIARI

R.G.E. N. 113/2019

PROMOSSA DA: [redacted]

Beni posti nel Comune di Gualdo Cattaneo, Via San Silvestro 18:

FOGLIO 50 PARTICELLA 46 SUB 6 – ABITAZIONE

PROSPETTI ESTERNI DEL FABBRICATO:



Foto n. 1 – Vista d'insieme dalla strada (Via San Silvestro) del prospetto principale del fabbricato con corte esterna di accesso

Firmato Da: SCATOLINI MARCO Emesso Da: ARUBAPEC S.P.A. NG CA 3 Serial#: 484851387d9dd39e9732558cc23f68d8



Foto n. 2 – Vista particolare del prospetto principale con indicazione dell'ingresso (parte oggetto dell'esecuzione è il primo piano)



Foto n. 3 – Vista ad angolo del prospetto principale e laterale con indicazione della zona di occupazione dell'abitazione oggetto di esecuzione (linea rossa continua)

Firmato Da: SCATOLINI MARCO Emesso Da: ARUBAPEC S.P.A. NG CA 3 Serial#: 484851387d9dd39e9732558cc23f68d8



Foto n. 4 – Vista altro prospetto laterale dell'abitazione (contorno sempre indicato con linea rossa continua)



Foto n. 5 – Vista generale della corte esterna e di Via San Silvestro

Firmato Da: SCATOLINI MARCO Emesso Da: ARUBAPEC S.P.A. NG CA 3 Serial#: 484851387d9dd39e9732558cc23f68d8

ABITAZIONE

Foglio 50 Particella 46 Sub 6 - PIANO TERRA-PRIMO-SOFFITTA



Foto n. 6 – Vista particolare dell'infisso di ingresso dell'abitazione

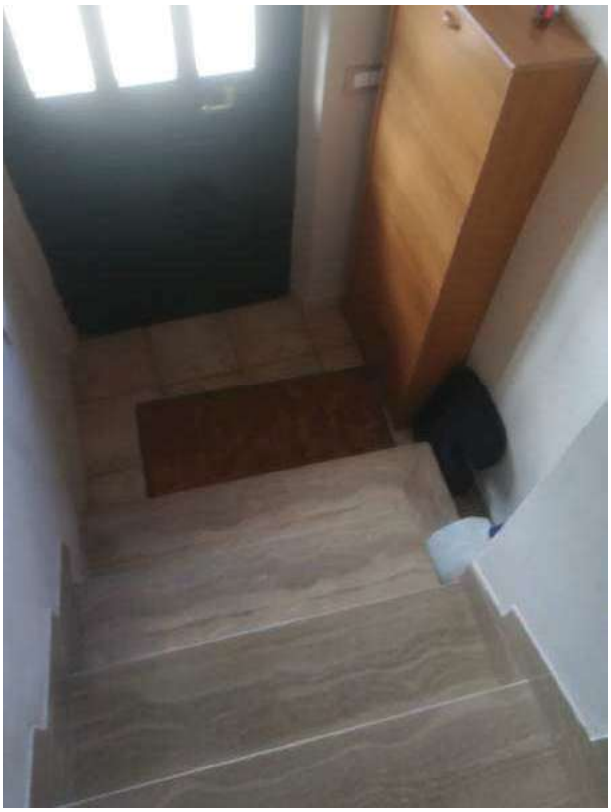

Foto n. 7 – Vista zona di ingresso al Piano Terra

Firmato Da: SCATOLINI MARCO Emesso Da: ARUBAPEC S.P.A. NG CA 3 Serial#: 484851387d9dd39e9732558cc23f68d8



Foto nn. 8-9: Piano Primo: Vista della zona ingresso/disimpegno e bagno



Foto n. 10: Piano Primo: Vista del locale uso cucina

Firmato Da: SCATOLINI MARCO Emesso Da: ARUBAPEC S.P.A. NG CA 3 Serial#: 484851387d9dd39e9732558cc23f68d8

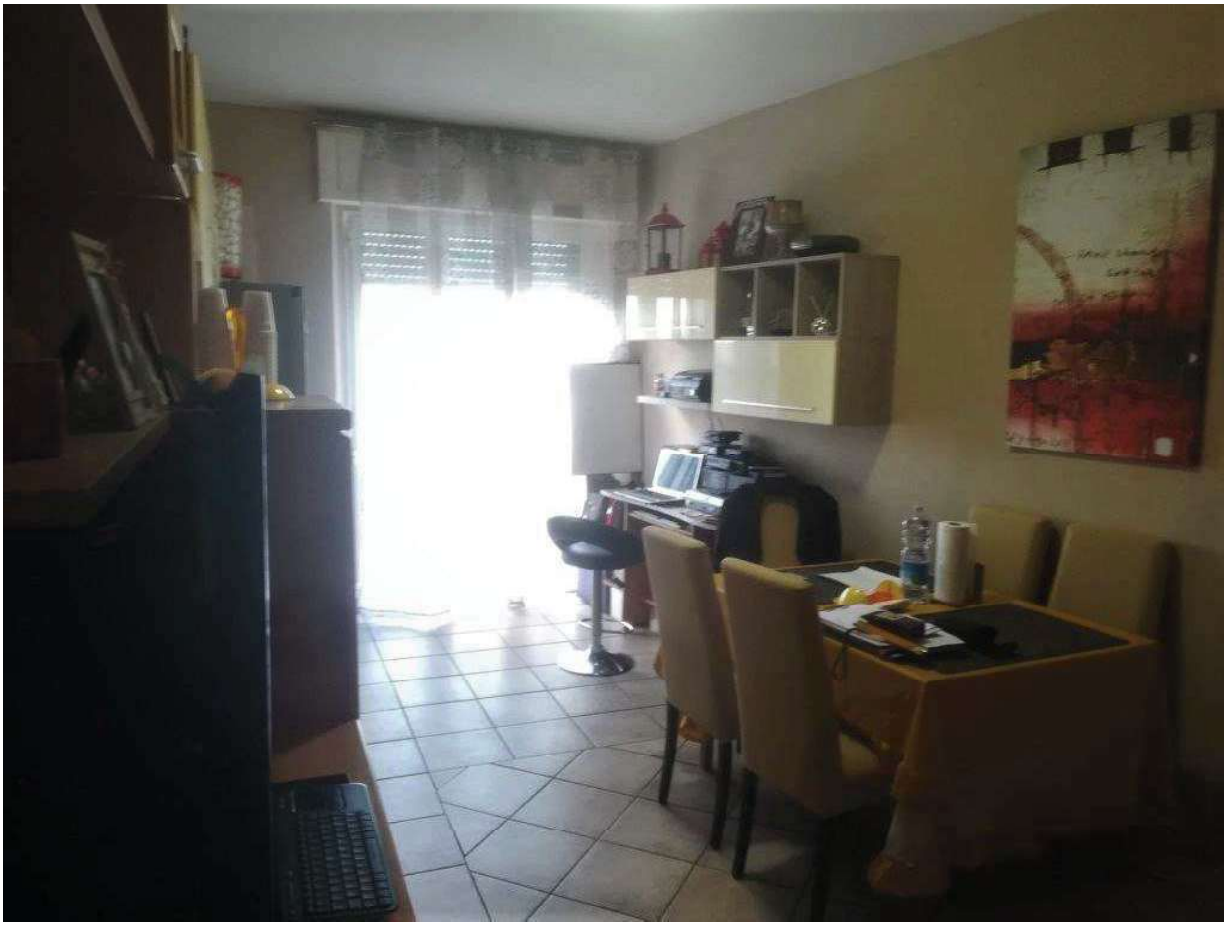

Foto n. 11: Piano Primo: Altra vista del locale uso cucina con accesso al terrazzo

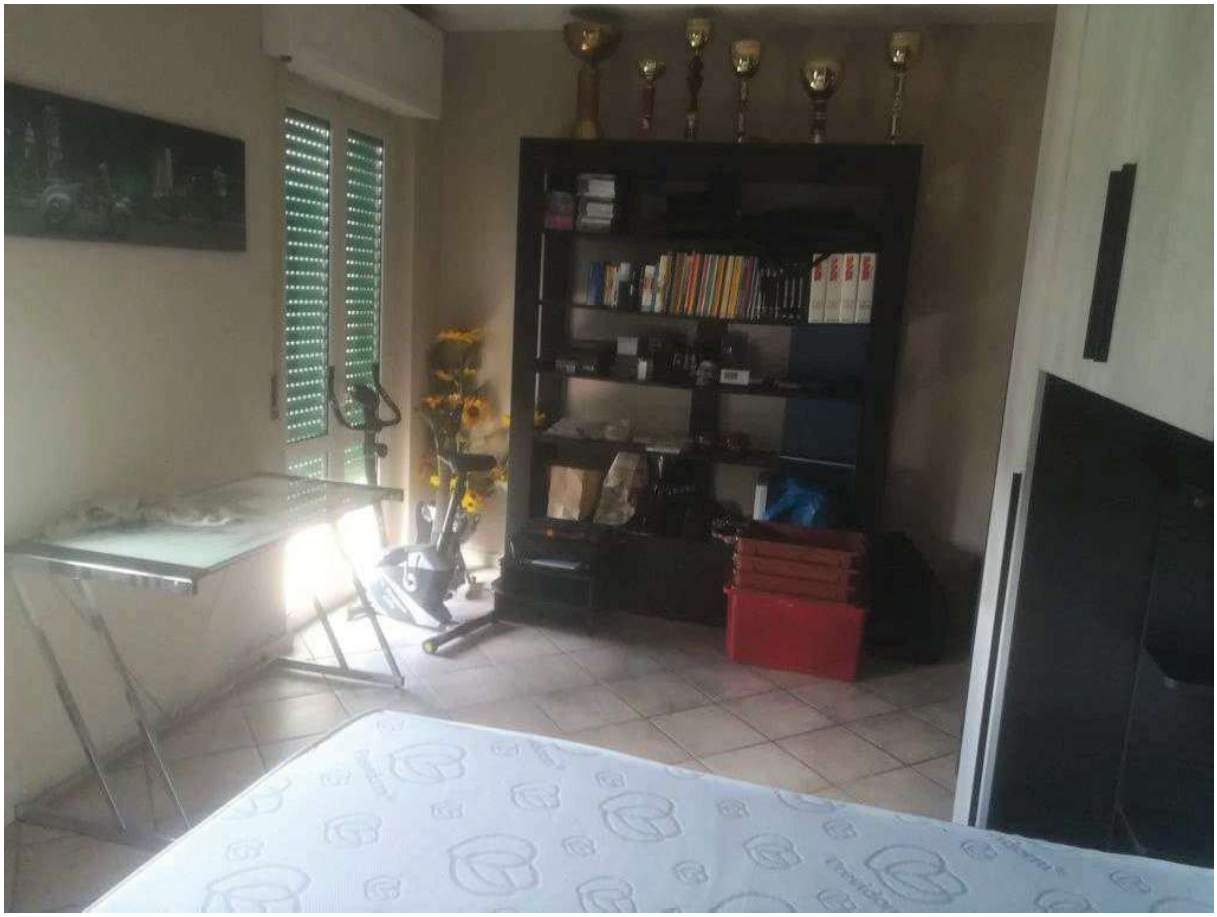

Foto n. 12: Piano Primo: Vista del locale uso sala

Firmato Da: SCATOLINI MARCO Emesso Da: ARUBAPEC S.P.A. NG CA 3 Serial#: 484851387d9dd39e9732558cc23f68d8



Foto n. 13: Piano Primo: Altra vista del locale uso sala



Foto n. 14: Piano Primo: Vista generale del bagno

Firmato Da: SCATOLINI MARCO Emesso Da: ARUBAPEC S.P.A. NG CA 3 Serial#: 484851387d9dd39e9732558cc23f68d8



Foto n. 15: Piano Primo: Vista della zona del disimpegno che dà accesso alle camere



Foto n. 16: Piano Primo: Vista generale del locale uso camera (numero 9 negli elaborati grafici)

Firmato Da: SCATOLINI MARCO Emesso Da: ARUBAPEC S.P.A. NG CA 3 Serial#: 484851387d9dd39e9732558cc23f68d8



Foto n. 17: Piano Primo: Vista del locale uso camera (numero 10 negli elaborati grafici)



Foto n. 18: Piano Primo: Altra Vista del locale uso camera (numero 10 negli elaborati grafici)

Firmato Da: SCATOLINI MARCO Emesso Da: ARUBAPEC S.P.A. NG CA 3 Serial#: 484851387d9dd39e9732558cc23f68d8

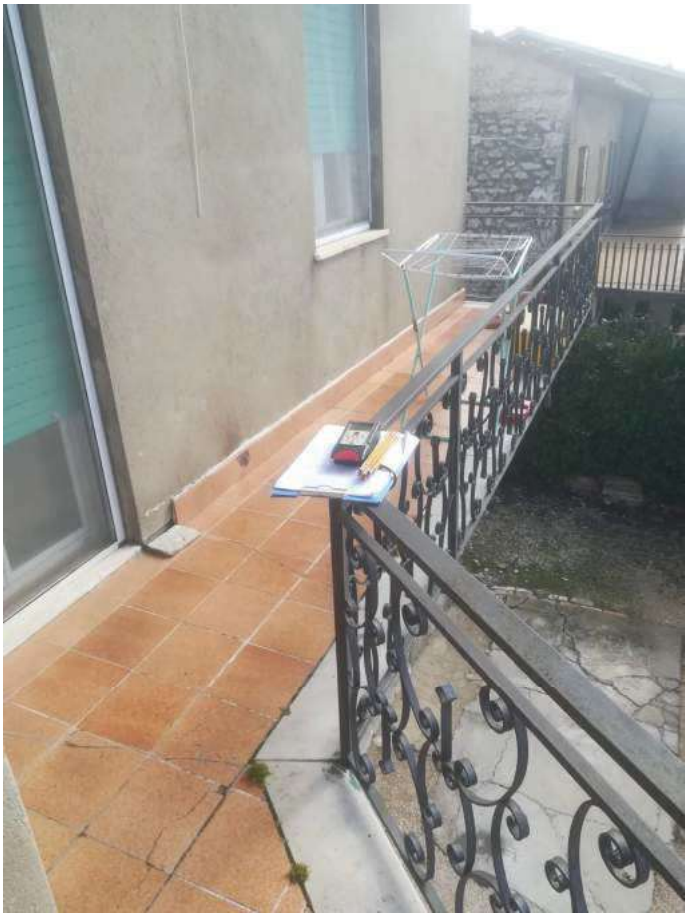

Foto n. 19: Piano Primo: Vista del terrazzo



Foto n. 20: Piano Primo: Vista della zona di ingresso (accessibile dal terrazzo) per il piano soffitte

Firmato Da: SCATOLINI MARCO Emesso Da: ARUBAPEC S.P.A. NG CA 3 Serial#: 484851387d9dd39e9732558cc23f68d8



Foto n. 21: Vista particolare delle scale di accesso al piano soffitte



Foto n. 22: Piano soffitta: Vista generale del locale a destra della scala d'ingresso

Firmato Da: SCATOLINI MARCO Emesso Da: ARUBAPEC S.P.A. NG CA 3 Serial#: 484851387d9dd39e9732558cc23f68d8



Foto n. 23: Piano soffitta: Vista particolare della copertura in Travi varese e tavelloni



Foto n. 24: Piano soffitta: Vista particolare del locale con accesso diretto dalla scala d'ingresso

Firmato Da: SCATOLINI MARCO Emesso Da: ARUBAPEC S.P.A. NG CA 3 Serial#: 484851387d9dd39e9732558cc23f68d8